

## Een verantwoorde keus

**Merinoschape**n staan bekend om hun grote wolproductie van uitstekende kwaliteit. Oorspronkelijk komt het merinoschaap uit Noord-Afrika en Spanje, maar het wordt nu gehouden in de hele wereld, ook in andere Europese landen.

De wol van Europese merino's is minder fijn dan van merinoschape

uit warmere gebieden, zoals Australië. Maar verder heeft deze wol dezelfde uitstekende eigenschappen. Hij is bovendien gegarandeerd mulesing-vrij en heeft een kleinere ecologische voetafdruk. De fijnheid van 26-27 micron maakt de wol geschikt voor de meeste toepassingen. Je kunt er mee natvilt en naaldvilt en de wol laat zich uitstekend spinnen. Door de stevige, volumineuze lont is hij ook bij uitstek geschikt voor Big Wool XXL breien en haken.

De schape

worden gehouden door kleinschalige familiebedrijven, die werken volgens de principes van biologische productie. Deze bedrijven zijn vanwege de hoge kosten echter niet allemaal bio-gecertificeerd. Daardoor kunnen we geen certificering voor de wol afgeven.

De geschore

n wol wordt gewassen, geverfd, gekaard en gekamd door een gerenomeerd bedrijf met een rijke historie en een eigen laboratorium voor kwaliteitscontrole.

Gifvrij geverfd met hoge kwaliteit synthetische verven van Zwitsers fabrikaat volgens de normen Oeko-Tex 100 en EU Ecolabel for textile products (EU Commissie besluit 2002/371/EC)

Vezellengte 75-85 mm

Herkomst Europese Unie

Diervriendelijk geproduceerd

## A responsible choice

**Merino sheep are known for their high quality wool production. Originally, the merino sheep comes from North Africa and Spain, but it is now kept all over the world, including in other European countries.**

The wool of European merinos is less fine than that of merino sheep from warmer regions, such as Australia. But otherwise this wool has the same excellent properties. It is also guaranteed mulesing-free and has a smaller ecological footprint. The fineness of 26-27 microns makes the wool suitable for most applications. You can use it for wet felting and needle felting and the wool spins very well. Due to the sturdy, voluminous wick, it is also ideally suited for Big Wool XXL knitting and crocheting.

The sheep are kept by small-scale family businesses that work according to the principles of organic production. However, these companies are not all organic certified due to the high costs. As a result, we cannot issue a certification for the wool.

The shorn wool is washed, dyed, carded and combed by a renowned company with a rich history and its own laboratory for quality control.

Non-toxic dyed with high-quality synthetic paints of Swiss manufacture according to the standards Oeko-Tex 100 and EU Ecolabel for textile products (EU Commission Decision 2002/371/EC)

Origin Europese Unie

Fiber length 75-85 mm

Mulesing-free



Bump

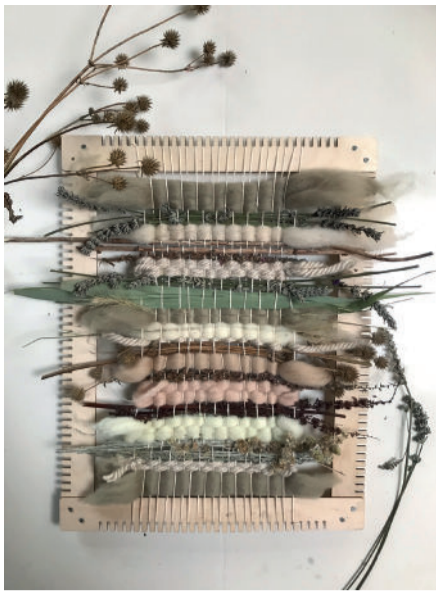

Zachte merino lontwol voor all-round gebruik: natvilt, naaldvilt, spinnen, weven en XXL-breien. Een mooie wol die nu eens niet van de andere kant van de wereld komt!

Soft merino wool for all-round use: wet felting, needle felting, spinning, weaving and XXL knitting. A beautiful wool that doesn't come from the other side of the world for once!



Meaningful  
Crafts CREATIVE REBELS

Kleurkaart / Color card

Europese Merino Lontwol  
European Merino Wool Roving





## Europese Merino Lontwol

Per kleur verkrijgbaar in verpakkingen van:

- 50 gram (±2 meter),
- 250 gram (±10 meter),
- 1 kilo (± 40 meter),
- 3 kilo (± 120 meter)
- bumps van ca. 4,5 kilo (± 180 meters)

## Europese Merino Wool Roving

Available per color in packages of:

- 50 grams (± 2 meters),
- 250 grams (± 10 meters),
- 1 kilo (± 40 meters),
- 3 kilos (± 120 meters)
- bumps of approx. 4.5 kilos (± 180 meters)



**700**  
Coral



**708**  
Peachy



**601**  
Clementine



**636**  
Brick



**602**  
Corn



**603**  
Mustard

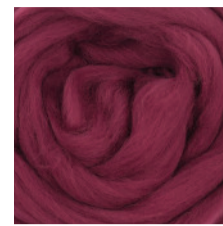

**666**  
Sunshine



**638**  
Shell



**613**  
Lipstick



**654**  
Baby



**605**  
Rose



**606**  
Blush



**614**  
Dusty



**658**  
Lilac



**667**  
Violet



**615**  
Aubergine



**625**  
Navy



**624**  
Royal



**626**  
Sky



**701**  
Sea Mist



**627**  
Deep Turquoise

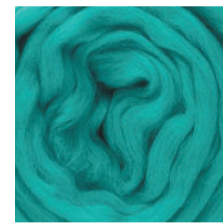

**657**  
Turquoise

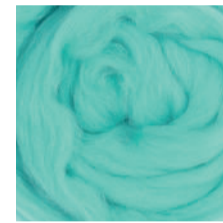

**669**  
Blue Lagoon



**698**  
Veronese



**699**  
Wedgwood Green



**639**  
Mint



**629**  
Spring



**659**  
Pistache



**632**  
Moss



**628**  
Deep Forest



**630**  
Jade



**631**  
Dark Petrol

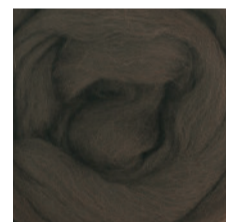

**623**  
Coffee

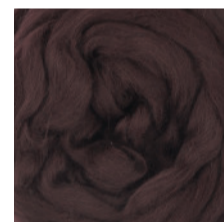

**610**  
Maroon

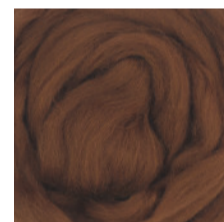

**621**  
Chestnut

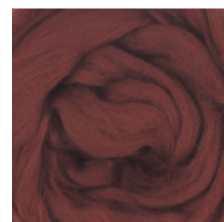

**617**  
Mahogany



**608**  
Autumn



**618**  
Fox



**697**  
Ochre



**648**  
Camel



**619**  
Powder



**620**  
Beige



**702**  
Mocca



**637**  
Silver



**640**  
Titanium

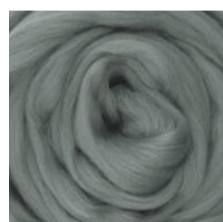

**641**  
Space Grey

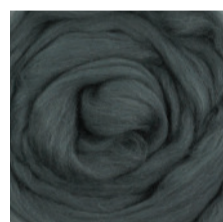

**665**  
Graphite

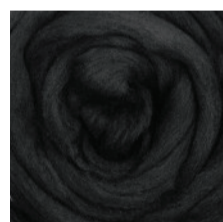

**633**  
Charcoal Black

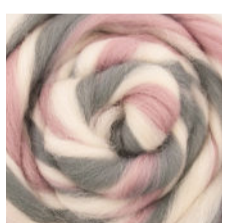

**763**  
Pearl Blush

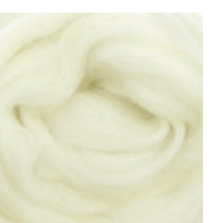

**634**  
Woolly White



**604**  
Custard

## Europese Merino Lontwol gemêleerde kleuren

De gemêleerde kleuren zijn gemengd uit twee (mix) of meer (blend) kleuren wol voor een extra levendig effect.

## Europese Merino Wool Roving mixed colors

The mixed colors are mixed from two (mix) or more (blend) colors of wool for an extra lively effect.

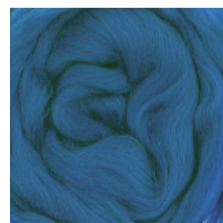

**649**  
Sapphire Mix



**644**  
Indigo Mix



**647**  
Fir Mix

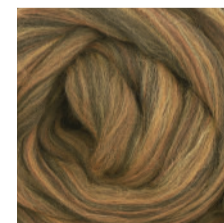

**650**  
Bronze Blend



**642**  
Coal Mix



**671**  
Silver Mix



**672**  
Grey Mix



**643**  
Dark Mix



**696**  
Beige Mix



**652**  
Earth Blend

**Meaningful  
Crafts** CREATIVE  
REBELS

www.meaningfulcrafts.com



Uitgebreide informatie over onze producten, ons bedrijf en onze voorwaarden vind je op onze website / Detailed information about our products, our company and our terms and conditions can be found on our website [www.meaningfulcrafts.com](http://www.meaningfulcrafts.com)

© Meaningful Crafts 2023. Wijzigingen voorbehouden. Aan deze kleurkaart kunnen geen rechten worden ontleend. Door de beperkingen van de druk/printtechniek zijn de kleuren op deze kleurkaart slechts een benadering van de werkelijke kleur. Wol is bovendien een natuurproduct dat onderhevig is aan natuurlijke variaties die van invloed kunnen zijn op de kleuren. / Subject to changes. No rights can be derived from this color chart. Due to the limitations of the printing technique, the colors on this color chart are only an approximation of the actual colour. Wool is also a natural product that is subject to natural variations that can affect the colours.